علب صفيح مخصصة من قطعتين: دليل المشتريات

تحويل مفاهيم التغليف الفاخر
إلى مواصفات مضبوطة وخالية من المخاطر.



مواصفات المنتج: ZPCB0012

ZIGPAC

تغليف يفعل أكثر من مجرد الاحتواء.

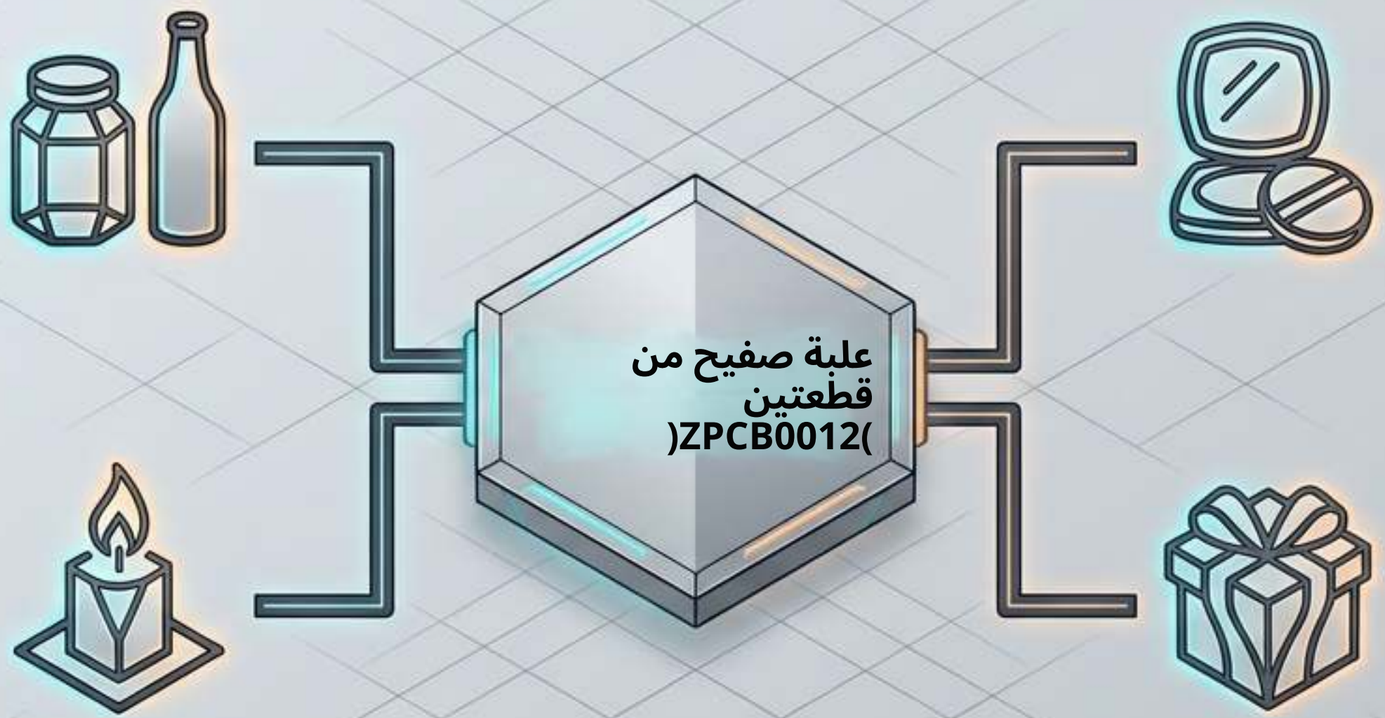

تدعم الاحتفاظ بالعلبة بعد الاستخدام وظهور العلامة التجارية.

تعمل كحاوية ثانوية متينة وواقية أو كحاوية ملامسة مباشرة للمنتج.

توفر مظهرًا معدنيًا فاخرًا وتجربة فتح مميزة.

أقل ملاءمة عندما يكون العامل الوحيد هو أقل سعر للوحدة أو عندما تكون هناك حاجة إلى عبوة خفيفة الوزن للغاية.

فخ الصورة المرجعية

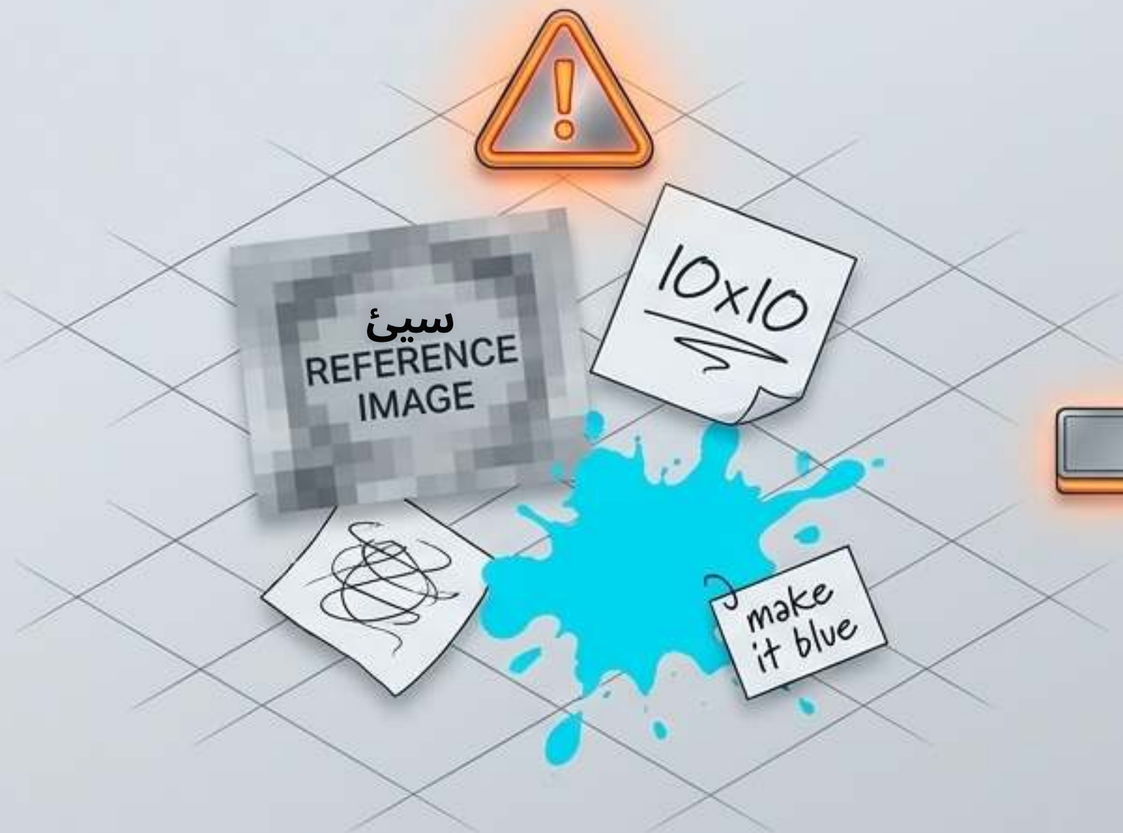

مدخلات عشوائية

غالبًا ما يبدأ المشترون بصورة مرجعية وأبعاد

إسمية تقريبية. لا تحدد هذه المدخلات الخلوص الداخلي أو تعشيق الغطاء أو موضع الأعمال الفنية أو توافق الطلاء.



قد تفشل علبة الصفيح الجذابة بصريًا تجاريًا. فقد لا يناسبها المنتج، وقد تلتصق الأغطية، وقد يفشل الامتثال لملامسة الأغذية إذا لم يُقيَّم النظام بأكمله معًا.

تحويل المفاهيم إلى مواصفات مضبوطة

مدخلات المفهوم

المواصفات المضبوطة

عينة تم التحقق منها

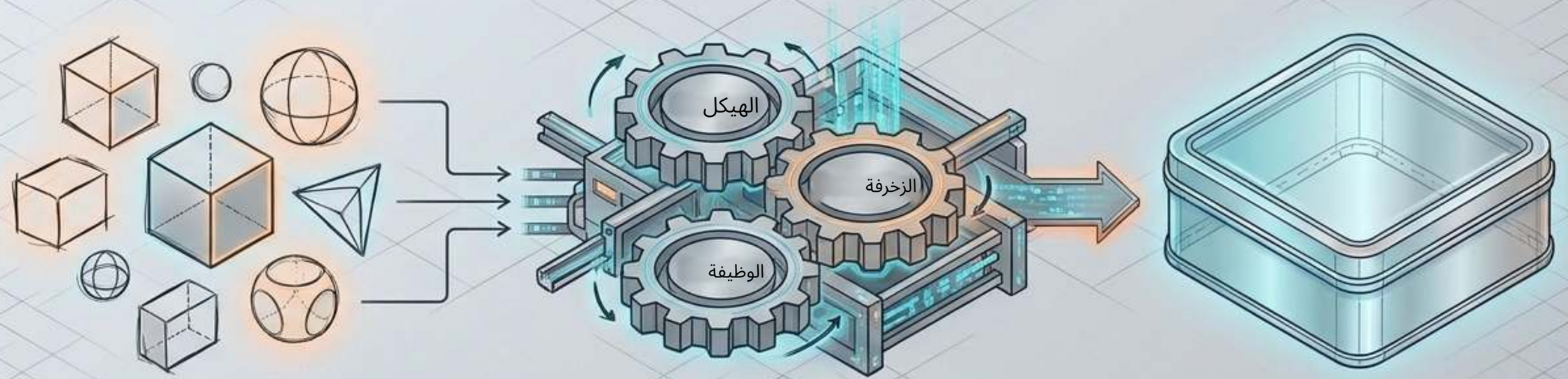

تتطلب العملية تحديد الأبعاد الفعلية للمنتج، واختيار تكوينات محددة للغطاء والجسم، وفحص الأعمال الفنية قبل الطباعة، والتحقق من عبوات الشحن قبل الإنتاج.

تعامل مع المظهر والوظيفة والامتثال والخدمات اللوجستية كقرارات مترابطة، لا كمهام منفصلة.

تشريح هيكل سلس من قطعتين.

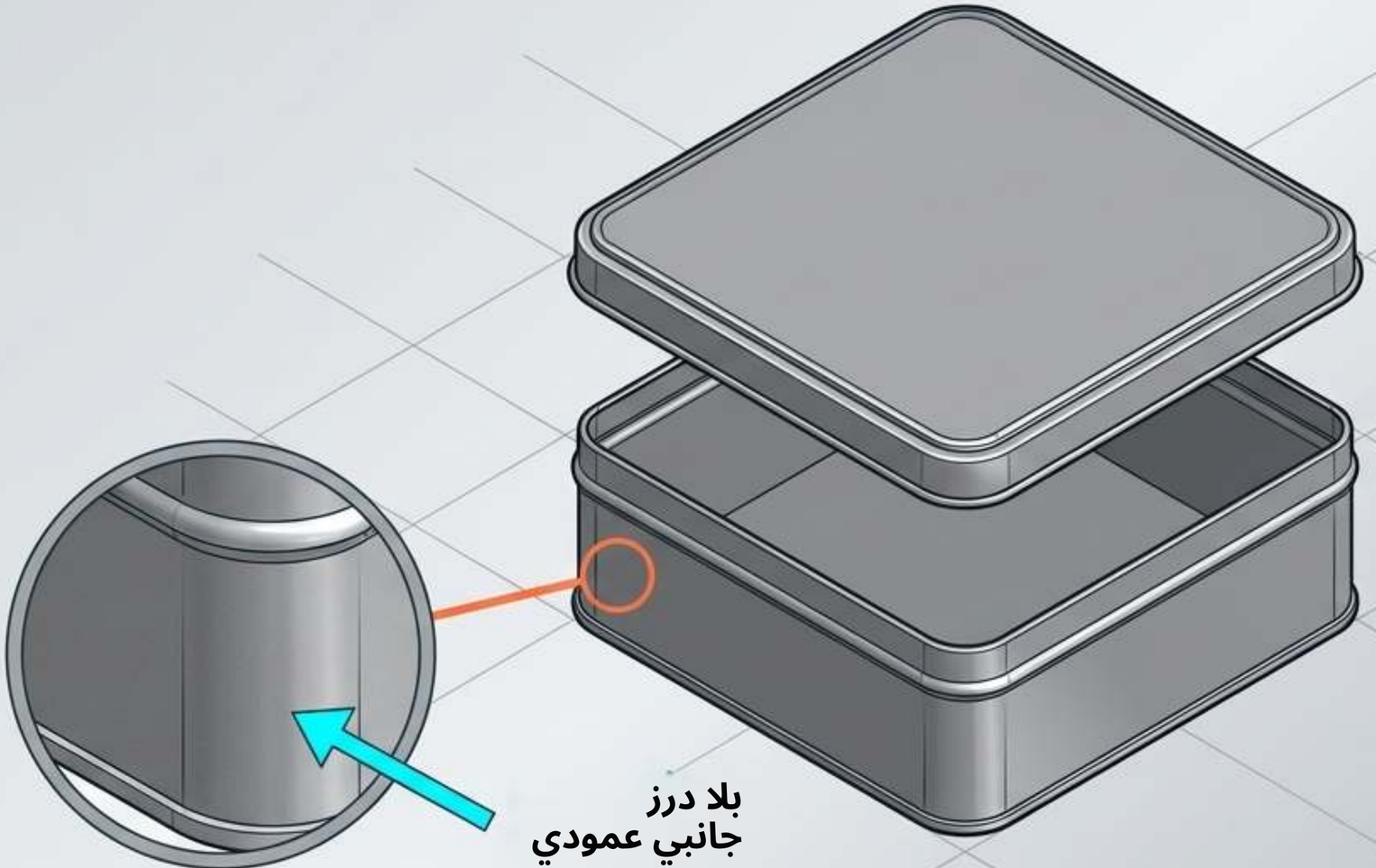

تتميز العلبة التقليدية من قطعتين بجسم وقاع متكاملين، مع غطاء منفصل.

الميزة الرئيسية: التصنيع

بالسحب يزيل الدرز الجانبي العمودي الموجود في كثير من العلب ثلاثية القطع، مما ينتج سطحًا خارجيًا أملس ونقاط انقطاع أقل للأعمال الفنية.

الهيكل وحده لا يضمن أداءً محكم الإغلاق أو مقاومًا للصدأ أو آمنًا للأغذية.

الحجم الخارجي لا يساوي السعة الداخلية.

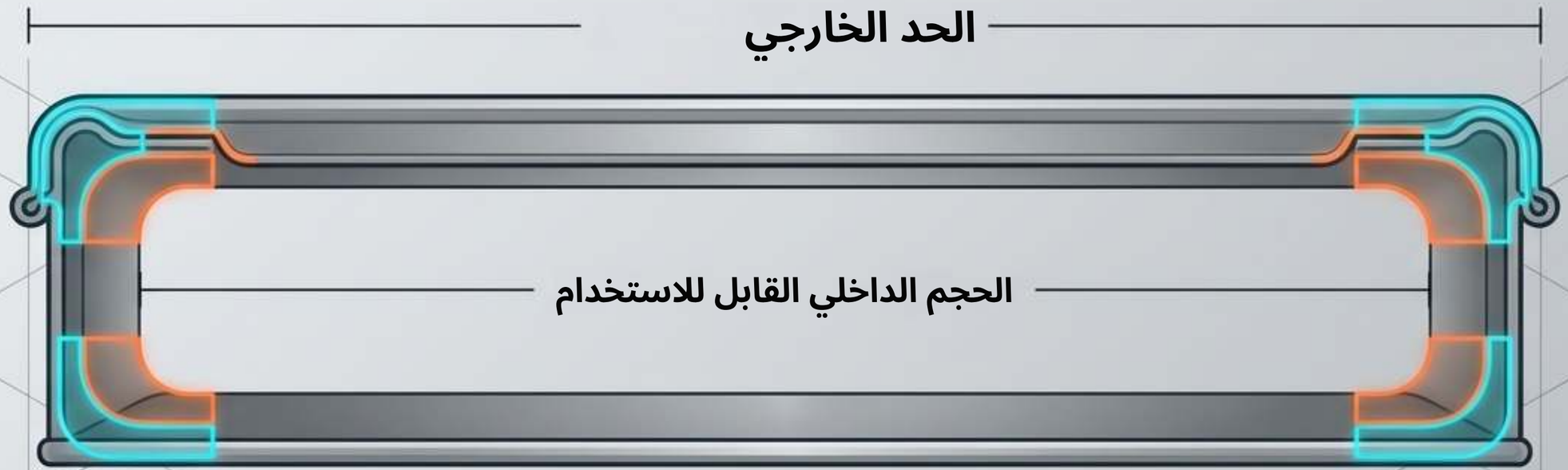

قاعدة الخلوص: الخلوص القليل جدًا

يتلف الأعمال الفنية ويعوق الفتح؛
أما الخلوص الزائد فيسبب اهتزاز المنتج
وعدم استقرار التكديس.

الأبعاد الخارجية الاسمية
مضللة. فالزوايا المشكّلة والحواف الملفوفة وتداخل الغطاء
والخلوصات الداخلية اللازمة
تقلل المساحة القابلة للاستخدام بشكل كبير.

ابدأ بالمنتج الفعلي، لا بالعلبة.

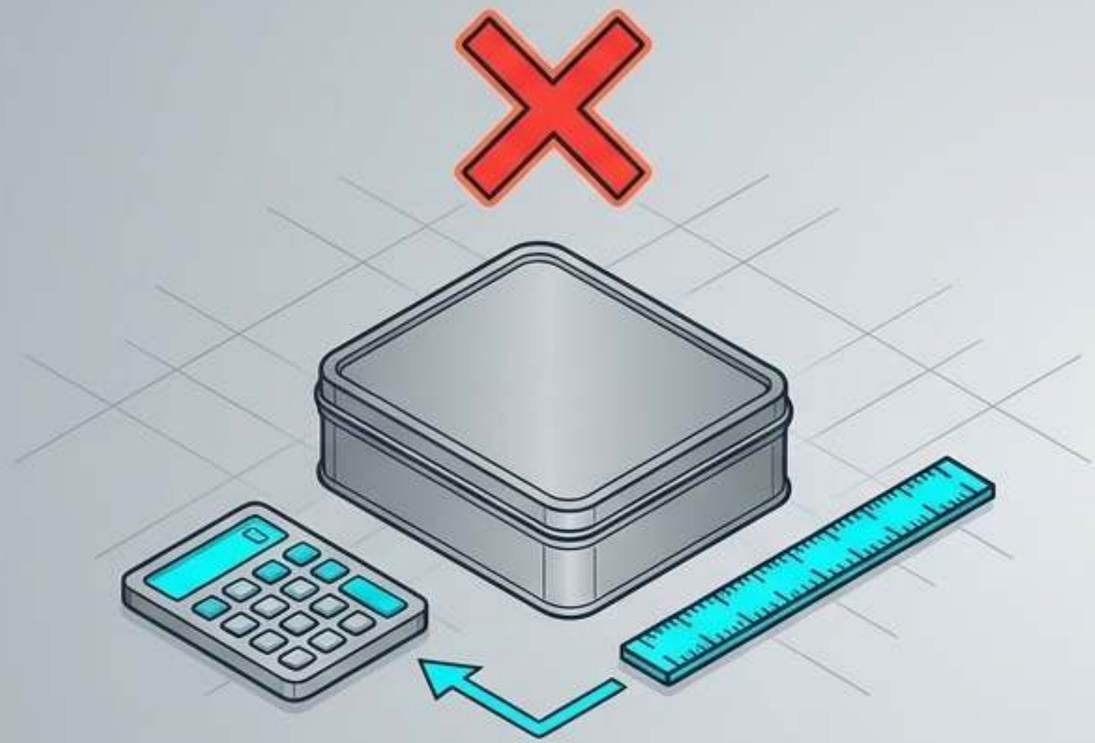

حسابات اسمية

ابنِ المواصفات على أقصى طول وعرض وارتفاع للمنتج واتجاهه في حالته الفعلية بعد التعبئة (بما في ذلك الأغلفة والصواني والملحقات).

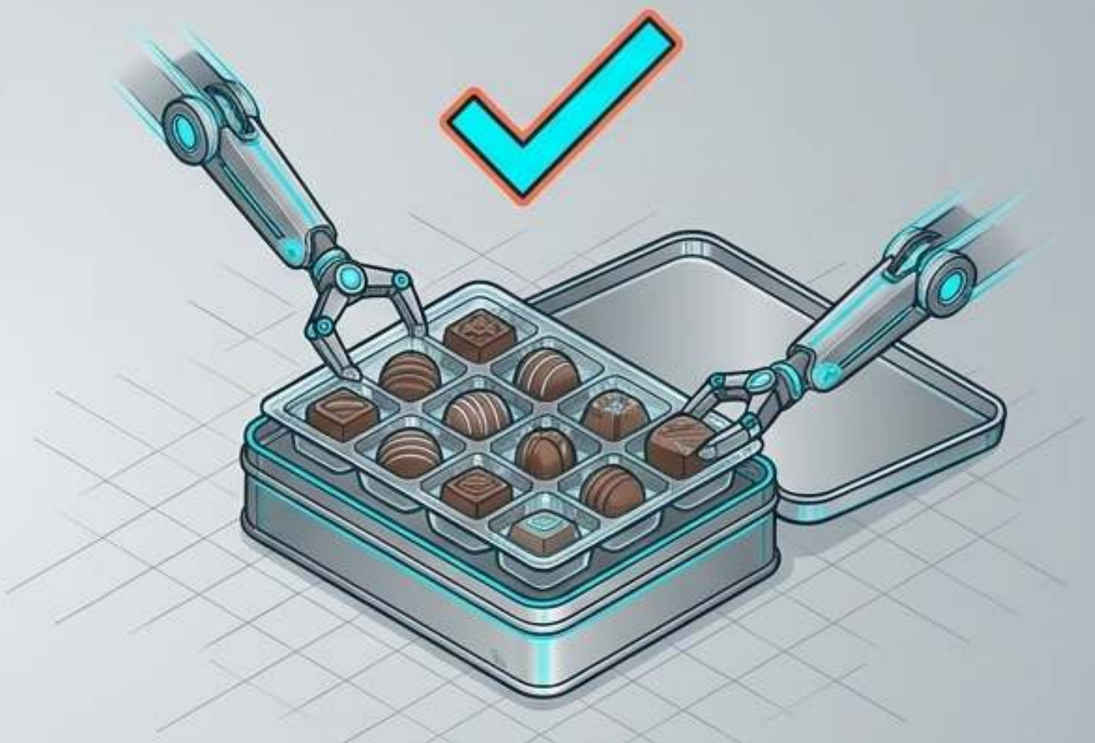

تجربة تعبئة فعلية

يجب تحديد السعة والترتيب المطلوبين من خلال تجارب التعبئة الفعلية، وليس استنتاجهما من الأبعاد المسطحة وحدها.

المخططات المسطحة (dielines) تتجاهل واقع الأبعاد الثلاثية.

شبكة تشوه الأعمال الفنية

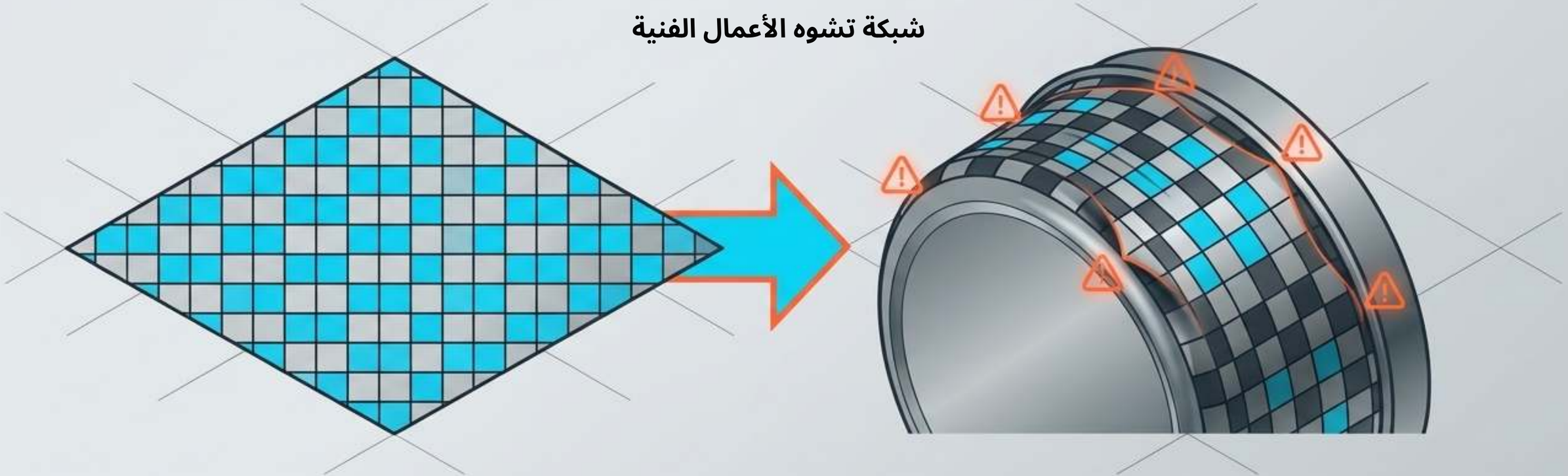

قد تبدو الأنماط المتصلة عبر فاصل الغطاء والجسم متطابقة على الشاشة لكنها ستنزاح مع الدوران الطبيعي للغطاء.

افصل رسومات الغطاء والجسم عمدًا ما لم يتم تأكيد التحكم الهيكلي.

يجب تقييم وضوح القراءة على العلبة المشكّلة.

قد تتشوه النصوص الصغيرة أو التحذيرات أو الباركود القريبة من
الزوايا أو الحزوز أو أكتاف الغطاء أو الحواف الملفوفة أثناء عملية السحب.

إتقان القماش المعدني.

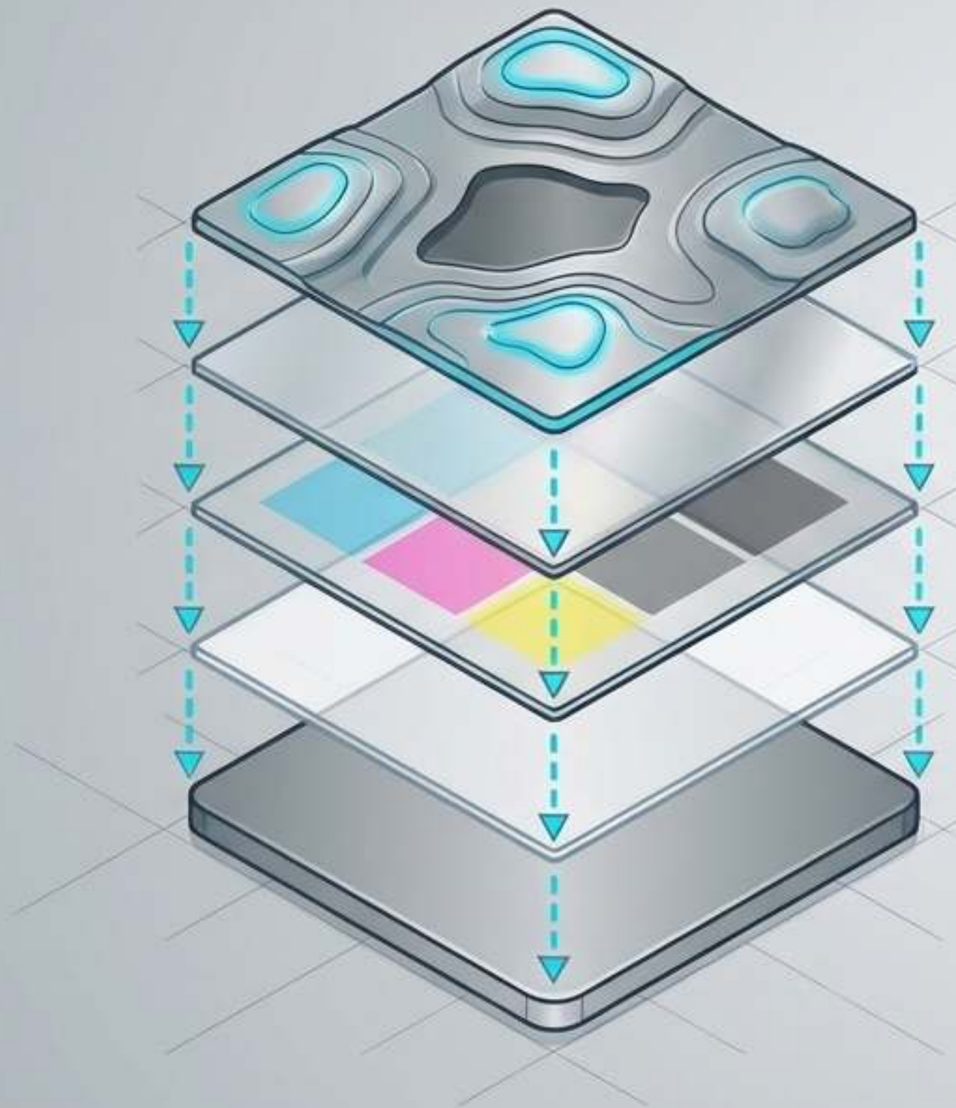

نقش بارز/
نقش غائر

ورنيش لامع
أو مطفي

أو أحبار الألوان الخاصة CMYK

طباعة تحتية بيضاء

ركيزة صفيح
عارية

يغيّر المعدن إدراك اللون.
تغيّر الانعكاسية والطباعة التحتية
والورنيش المظهر النهائي
بالكامل.

التشطيبات: تشمل الخيارات CMYK،

والألوان الخاصة، والورنيش اللامع/المطفي،
والتأثيرات المعدنية، والختم الساخن،
والنقش البارز والغائر.

المتطلب: البروفة على الشاشة تصلح فقط
للتخطيط. يجب اعتماد اللون الحيوي للعلامة
التجارية
مقابل مرجع لوني مادي
تحت إضاءة متفق عليها.

الأغطية تحكم تجربة المستخدم.



إلزامية الاختبار: قوة الفتح، والاحتفاظ بالغطاء، ودليل العبث، ومقاومة التسرب، والمتانة عند الاستخدام المتكرر، كلها تتطلب تحققًا خاصًا بكل تطبيق.

الإغلاق الافتراضي هو غطاء انزلاقي أو بالاحتكاك. التكوينات البديلة (بمفصلة، أغطية لولبية، مشابك) غير قابلة للتبديل وتغيّر ملف التصنيع بالكامل.

صلاحية الاستخدام الغذائي هي تطبيق، وليست مادة خام.

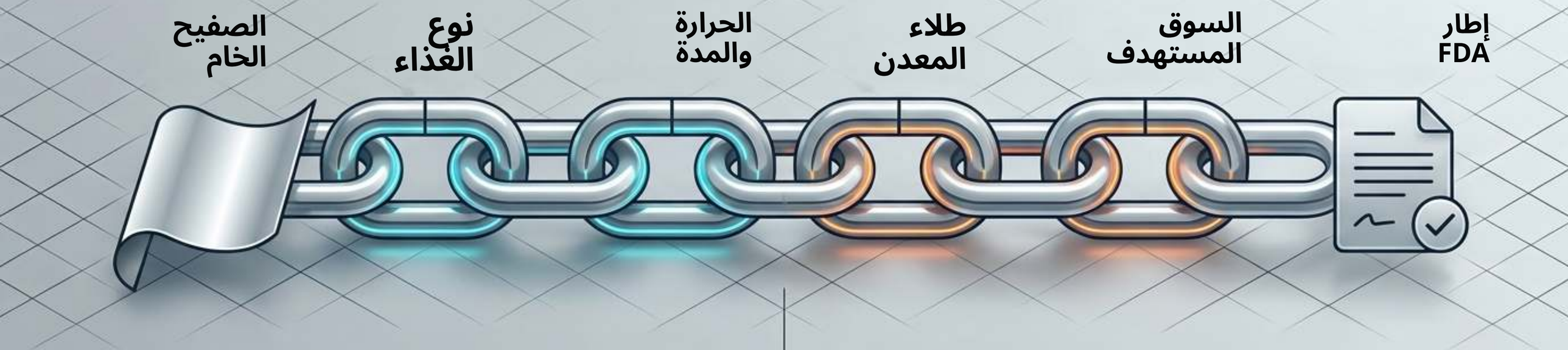

يجب دعم الامتثال بوثائق واختبارات تنطبق على التكوين النهائي، بما في ذلك عملية التعبئة المحددة وظروف الانتقال المطلوبة.

الصفيح فولاذ مطلي، وليس قصديرًا خالصًا. تعتمد ملاءمته للتلامس المباشر مع الأغذية كليًا على نظام تم التحقق منه، وليس على ادعاء عام بشأن المادة.

ZIGPAC

تحديد العيوب وتصنيفها.

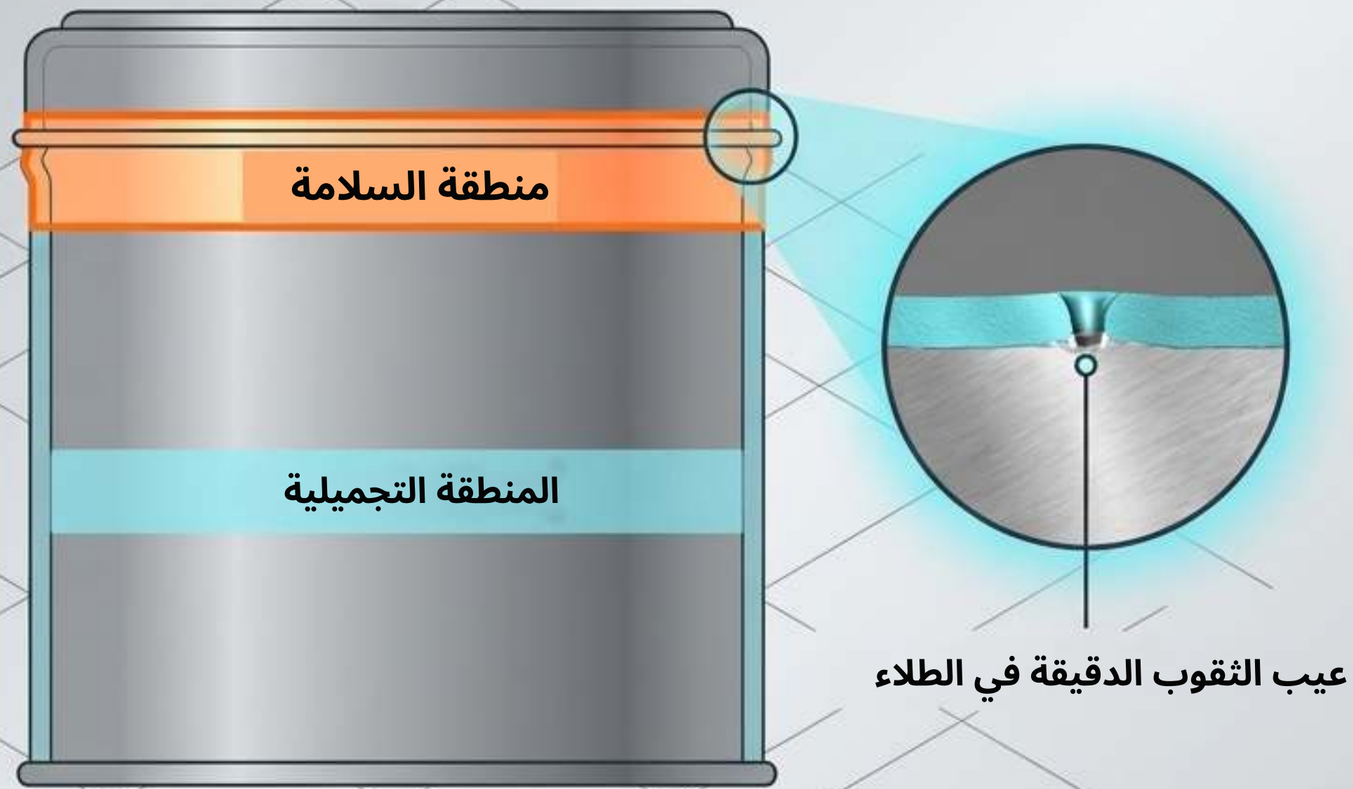

عيب الثقوب الدقيقة في الطلاء

يجب الاتفاق على معايير الفحص قبل الإنتاج.

بصري مقابل وظيفي: تؤثر الانبعاجات قرب الحافة أو منطقة الإغلاق على سلامة العلبة (التسرب/الاحتفاظ)، بينما تؤثر خدوش الجسم على المظهر فقط.

سلامة الطلاء: بالنسبة للأغذية

الملامسة، قد تكشف الثقوب الدقيقة أو الفقاعات أو عدم اكتمال تغطية الطلاء المعدن، مما يخلق مخاطر الانتقال والتآكل وتغير النكهة.

الانتقال من العينة إلى الإنتاج الضخم.



التحفظ المتغير:

لا يوجد حد أدنى ثابت للطلب (MOQ) ولا مدة إنتاج للمنتج ZPCB0012. تحدد الأدوات وطريقة الطباعة ونطاق الامتثال والكمية
الجدول الزمني النهائي والشروط التجارية.

يربط سير العمل المنضبط الإنتاج بالواقع المادي. يجب تقييم العينة المعتمدة مع المنتج الفعلي والحشوة وتسلسل الفتح.

حماية التشطيب أثناء النقل.



ضيق جدًا

المعدن متين لكنه عرضة للضغط المركز والاحتكاك. يجب تطوير تغليف التصدير حول الشكل الفعلي للعلبة والزخرفة ونمط المنصة.

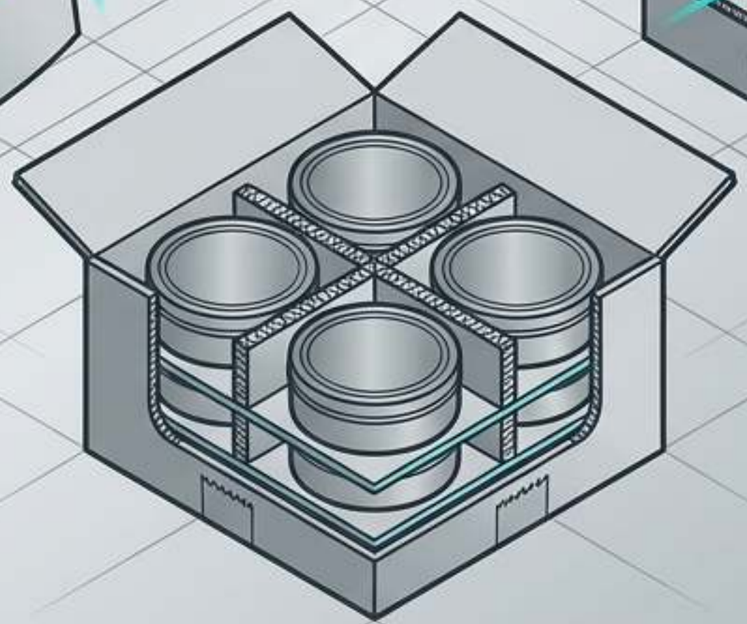

ملاءمة مضبوطة



فضفاض جدًا

التحقق: الكراتين الضيقة

بإفراط تنقل الصدمات؛ والكراتين الفضفاضة تسمح بالحركة والخدش. ينبغي أن يتحقق الفحص قبل الشحن من حالة التحميل على المنصات والفتح من العبوة.

تشخيص صيغ التغليف

السياق الأنسب	القيد الرئيسي	نقطة القوة الرئيسية	
الأغذية الفاخرة، مستحضرات التجميل، الهدايا.	الأدوات، خطر الانبعاج، أداء الغطاء	جسم أملس/إمكانية إعادة الاستخدام	علبة صفيح من قطعتين
حاويات متخصصة تحتاج إلى مرونة.	الدرز الجانبي يقطع الرسومات	مرونة الأبعاد/ الارتفاع	علبة معدنية من ثلاث قطع
مجموعات فاخرة، أولوية للورق.	مقاومة أقل للرطوبة/ السحق	إحساس فاخر، تشطيبات ورقية	علبة من الورق المقوى الصلب
بيع بالتجزئة بحجم كبير وحساس للتكلفة.	إحساس أقل بالديمومة	شحن فعّال، تحويل بسيط	كرتونة قابلة للطي
وزن منخفض، أولوية للرؤية.	تصور المادة، تفاوت نهاية العمر	أغطية خفيفة ومقولبة	حاوية بلاستيكية

النظام المترابط

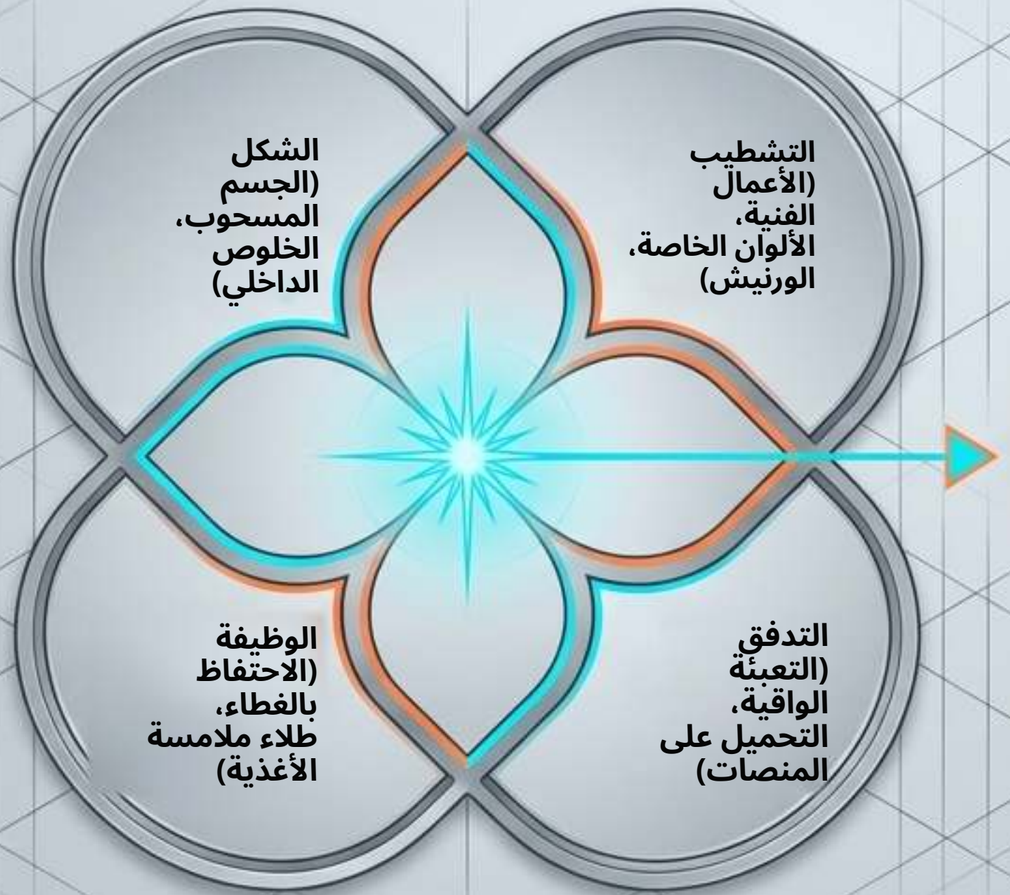

العينة المادية المعتمدة

لا يمكنك فصل الفن عن الهندسة. يتطلب نجاح المشروع التعامل مع المظهر والوظيفة والامتثال والخدمات اللوجستية كنظام واحد مترابط. العينة المادية المعتمدة هي الدليل النهائي على هذا النظام.

ZIGPAC

الحضور في السوق واسترجاع المواد.



إلى $683M

$979.4M by 2036

تخدم علب الصفيح المخصصة من قطعتين سوقًا متخصصًا متناميًا، تم الإبلاغ عن حجمه بـ 683 مليون دولار أمريكي في 2026 ومن المتوقع أن يصل إلى 979.4 مليون دولار أمريكي بحلول 2036.



1.6 مليون طن/73.8%

لدى تغليف الفولاذ مسار استرجاع راسخ. أفادت وكالة EPA الأمريكية بإعادة تدوير 1.6 مليون طن من تغليف الفولاذ في 2018 (73.8% من الكمية المتولدة).

*تعتمد نتائج إعادة التدوير الفعلية دائمًا على أنظمة الجمع المحلية.

مخطط الإيجاز

الإيجاز المنظم يقلل الافتراضات لكنه لا يحل محل أخذ العينات المادية.

المعلومات المطلوب تقديمها	طريقة التحقق
المنتج/التطبيق	مراجعة التطبيق وتقييم الامتثال.
الأبعاد	عينة مطابقة مادية.
الهيكل	عينة هيكلية واختبار الفتح.
المادة/الطلاء	المستندات واختبار التطبيق.
الزخرفة	بروفة الأعمال الفنية وعينة مادية.
الجودة	خطة فحص معتمدة.
الخدمات اللوجستية	تجربة تعبئة والتحقق من الشحنة.

ZIGPAC

ابنِ العلبة حول المنتج.

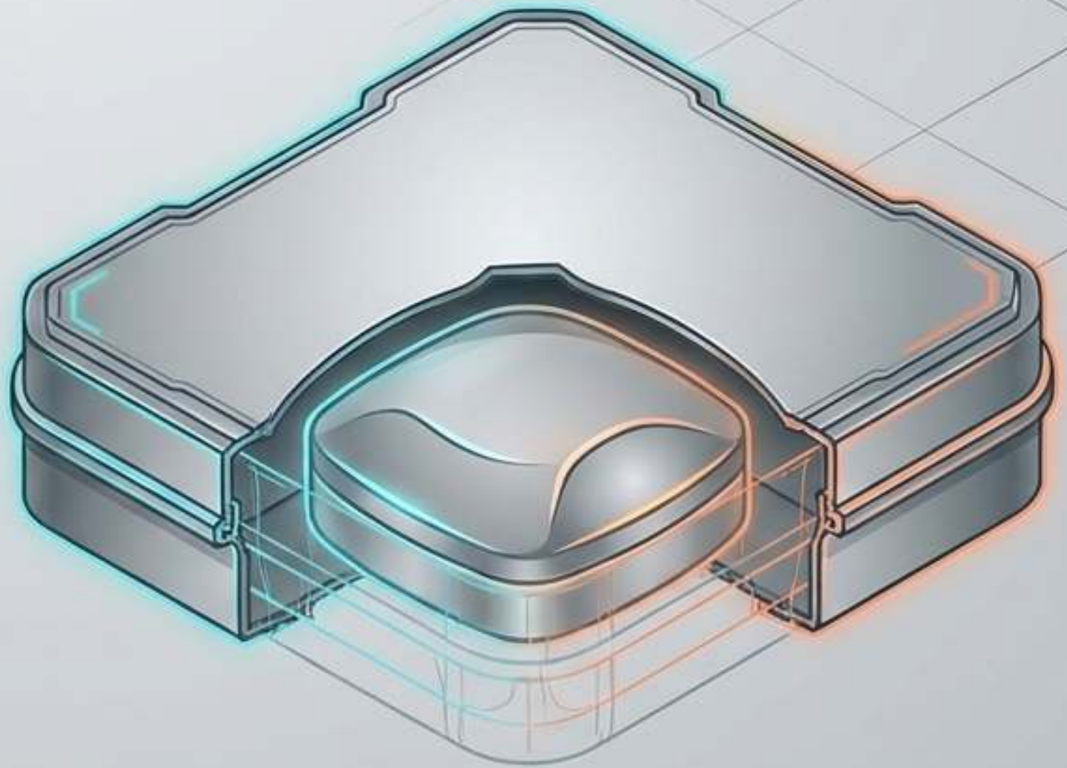

يبدأ مشروع علبة الصفيح الناجح من قطعتين
بالمنتج الفعلي وينتهي
بنظام تغليف تم التحقق منه.
عندما تتحول القرارات إلى
مواصفات قابلة للقياس، توفر العلبة
العرض الفاخر
والحماية وتجربة إعادة الاستخدام
التي يتوقعها المشترون.

أرسل أبعاد منتجك والاستخدام المقصود والكمية والوجهة
ومتطلبات الأعمال الفنية لطلب عرض سعر وخطة عينات خاصة بمشروعك.